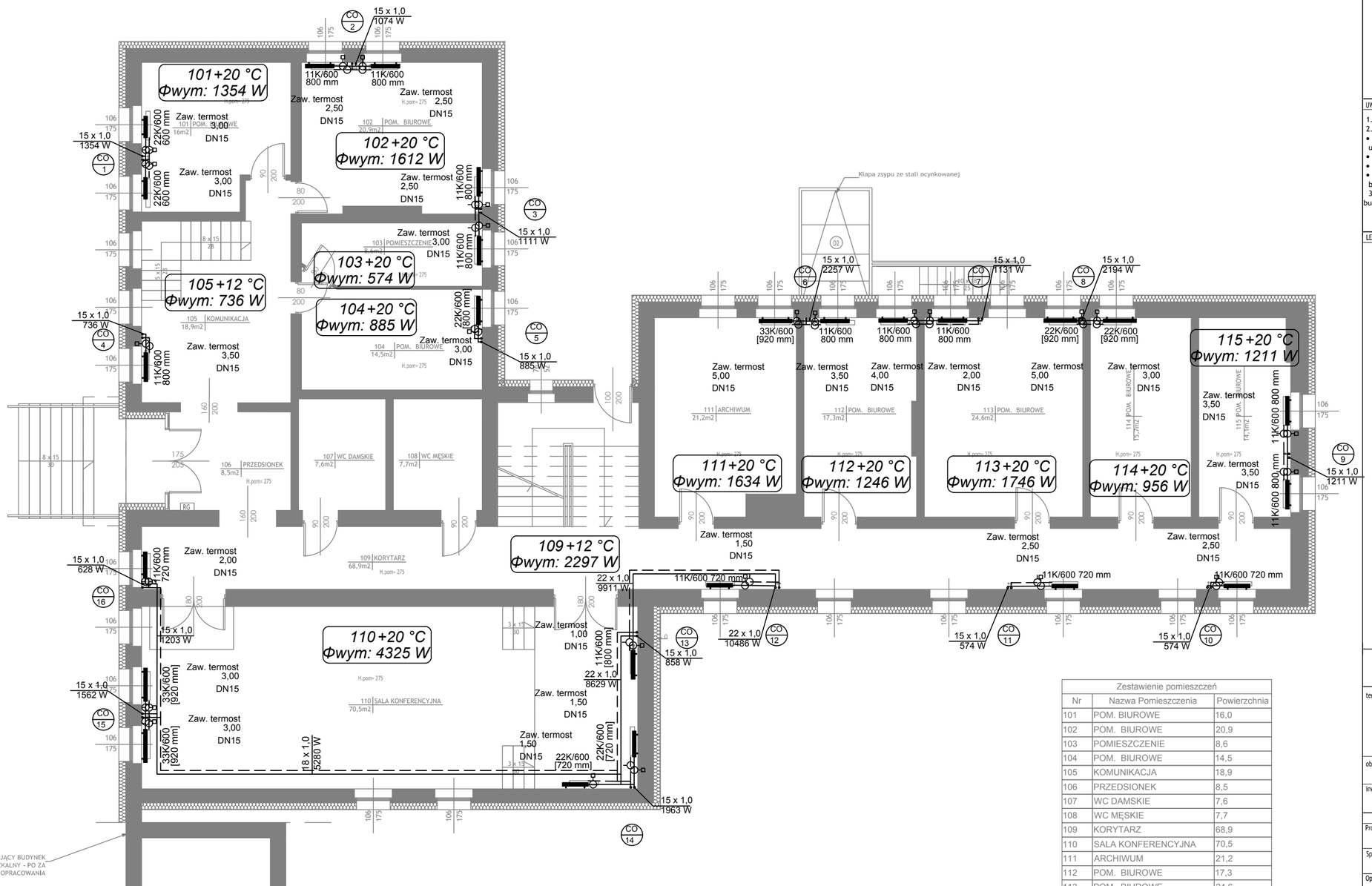

Zestawienie pomieszczeń		
Nr	Nazwa Pomieszczenia	Powierzchnia
101	POM. BIUROWE	16,0
102	POM. BIUROWE	20,9
103	POMIESZCZENIE	8,6
104	POM. BIUROWE	14,5
105	KOMUNIKACJA	18,9
106	PRZEDSIONEK	8,5
107	WC DAMSKIE	7,6
108	WC MĘSKIE	7,7
109	KORYTARZ	68,9
110	SALA KONFERENCYJNA	70,5
111	ARCHIWUM	21,2
112	POM. BIUROWE	17,3
113	POM. BIUROWE	24,6
114	POM. BIUROWE	15,7
115	POM. BIUROWE	14,1
		335,0 m^2

ORIENTACJA:

UWAGI:

1. Rysunek należy rozpatrywać równolegle z opisem technicznym i projektami branżowymi;
2. W zakresie nieokreślonym w dokumentacji projektowej obowiązują:
- Prawo Budowlane oraz obowiązujące "warunki techniczne", ustawy i rozporządzenia;
- Warunki Techniczne Wykonania i Odbioru Robót Budowlanych (wg ITB);
- obowiązujące Normy (wg P.K.N.);
- instrukcje i wytyczne producentów i dostawców materiałów budowlanych i instalacyjnych;

3. Przed przystąpieniem do realizacji, w fazie wykonawczej, wszystkie wymiary należy sprawdzić na budowie;

LEGENDA:

LEGENDA:

ZASILANIE C.O.

POWRÓT C.O.

ø20 ŚREDNICA PRZEWODU

22K/600 1000 mm SYMBOL GRZEJNIKA TYP/WYSOKOŚĆ [DŁUGOŚĆ]

INWENTARYZACJA ZOSTAŁA OPRACOWANA W ZAKRESIE NIEZBĘDNYM DO WYKONANIA ROBÓT BUDOWLANYCH

Inwestprojekt Poznań Sp. z o.o.
ul. Klemensa Janickiego 20b, 60-542 Poznań

temat: Modernizacja instalacji centralnego ogrzewania w budynku Urzędu Gminy w ramach zadania "Modernizacja energetyczna budynków użyteczności publicznej w Gminie Banie wraz z instalacjami OZE".

obiekt: **Budynek Urzędu Gminy Banie**
Skośna 6, 74- 100 Banie, zachodniopomorskie., powiat gryfiński, gmina Banie. Działka nr 525,530,531, obręb 2, jedn. ew.320601_2

inwestor: Gmina Banie, ul. Skośna 6, 74-110 Banie — data: 06.2018

	Imię i nazwisko:	numer uprawnień:	podpis:
Projektant:	mgr inż. Paweł Ochrymowicz	MAP/0442/PWOS/10	
Sprawdzający:	mgr inż. Anna Kufel	MAP/0247/PWOS/12	
Opracował:	mgr inż. Magdalena Ochrymowicz		

tytuł rysunku: Instalacja centralnego ogrzewania. Rzut parteru. — skala: 1:100

część rys.:	branża:	faza projektu:	numer rysunku:
1/1	Sanitarna	PROJEKT BUDOWLANY	S-02

Projekt chroniony prawami autorskimi - Dz.U.1994 Nr24 poz.83; Wszelkie prawa zastrzeżone / All rights reserved. Powielanie , rozpowszechnianie, wykorzystanie, wprowadzanie zmian bez zgody posiadacza praw autorskich jest zabronione! Prawa Autorskie dla / Copyright by : Centrum Projektów EKO-INVEST Sp. z o.o.